潮田地区センター　自主事業

鉄道と街の歴史

潮田地区や鶴見区内の多くの未成線を調べる

～鶴見線にも廃止された路線と夢に終わった路線が～

講師　間口　健一　さん　（鶴見鉄道倶楽部）

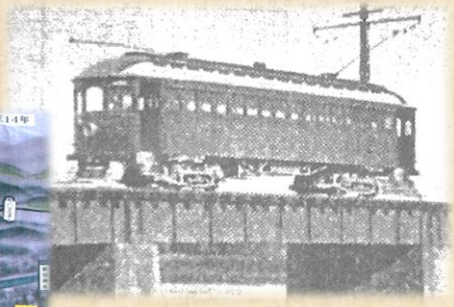

日　時：　4月11日(土)
14:00～15:30
定　員：　成人20名
参加費：　300円
持ち物：　筆記用具

申込受付：　窓口受付　　3月11日(水)　9:30～
電話受付　　3月12日(木)　9:30～

※講座受付初日の申込希望者が定員を超えているときは、抽選となります。

〒230-0048　鶴見区本町通4-171-23潮田交流プラザ2F
潮田地区センター TEL045-511-0765
みんなとつながるまちづくり
NPO法人
鶴見区民地域活動協会
（指定管理者）

日頃から、顔の見えるつながりを！自治会町内会に加入しましょう